KUB 465 GN – module norme Gastro, haut. 465 mm

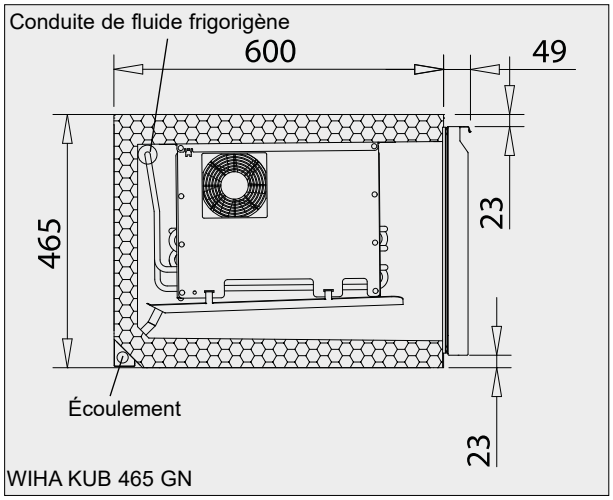

Pour la description voir page 183.

Aussi disponible avec une surface avant noire.

Pour groupe externe sans commande	Pour groupe externe avec commande	Avec groupe et commande
Recommandation Capacité frigorifique : 230W/-10°TE	Recommandation Capacité frigorifique : 230W/-10°TE	Capacité frigorifique : 230W/-10°TE Puissance : 230V/50Hz/240W
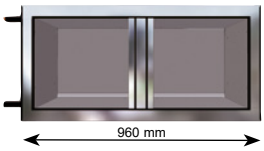 960 mm **Art.-No.** **9028**	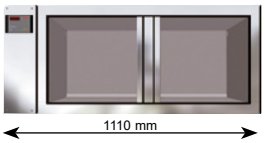 1110 mm **Art.-No.** **20900**	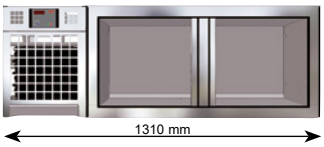 1310 mm **Art.-No.** **9078**
 960 mm **Art.-No.** **9029**	 1110 mm **Art.-No.** **20901**	 1310 mm **Art.-No.** **9079**

Hauteur : 465 mm, Profondeur : 600 mm + 49 mm

Pour groupe externe sans commande	Pour groupe externe avec commande	Avec groupe et commande
Recommandation Capacité frigorifique : 290W/-10°TE	Recommandation Capacité frigorifique : 290W/-10°TE	Capacité frigorifique : 290W/-10°TE Puissance : 230V/50Hz/270W
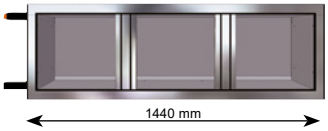 1440 mm **Art.-No.** **9032**	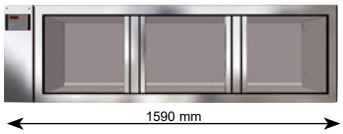 1590 mm **Art.-No.** **20902**	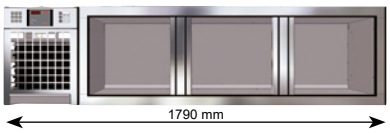 1790 mm **Art.-No.** **9083**
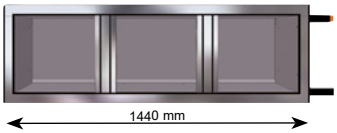 1440 mm **Art.-No.** **9033**	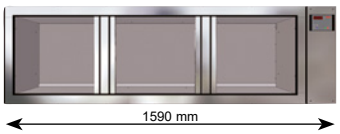 1590 mm **Art.-No.** **20903**	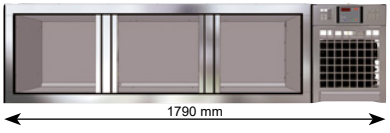 1790 mm **Art.-No.** **9084**

Hauteur : 465 mm, Profondeur : 600 mm + 49 mm

Données techniques et tarifs non contractuels, sous réserve d'erreurs ou de modifications. Prix H.T. (05/2022)

Inserts KUB 465 GN

Porte gauche avec une grille de support GN Hauteur effective 355 mm **Art.-No.** **9205**	
Porte droite avec une grille de support GN Hauteur effective 355 mm **Art.-No.** **9206**	
Porte gauche avec 3 rails de support pour bacs GN **Art.-No.** **9109**	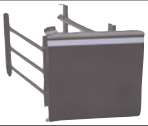
Porte droite avec 3 rails de support pour bacs-GN **Art.-No.** **9110**	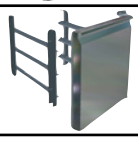

Porte gauche, vitrée avec une grille de support GN Hauteur effective 355 mm **Art.-No.** **9420**	
Porte droite, vitrée avec une grille de support GN Hauteur effective 355 mm **Art.-No.** **9421**	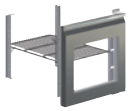
Porte gauche, vitrée avec 3 rails de support pour bacs GN **Art.-No.** **9422**	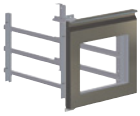
Porte droite, vitrée avec 3 rails de support pour bacs GN **Art.-No.** **9423**	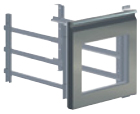

Tiroir/rails téléscopique (en inox, charge de 50 kg) Hauteur effective 327 mm **Art.-No.** **9043**	 pour 1 litre bouteilles en PET
Tiroir/rails téléscopique (en inox, charge de 50 kg) Hauteur eff. 122 mm (haut), 147 mm (bas) **Art.-No.** **9042**	
Tiroir/rails téléscopique (en inox, charge de 50 kg) Hauteur eff. 115 mm (haut), 170 mm (bas) **Art.-No.** **9149**	

Pour 1 x GN 1/1-100 et 1 x GN 1/1-150 Convient tout particulièrement aux bacs-GN.

Mesures des tiroirs pour KUB – GN

Hauteur eff.[mm]	Surface utile	Type de bouteilles	Mesures bout. D [mm] x H [mm]	Nbre de bouteilles	Bacs GN
HE 337	L 306 mm P 510 mm	PET 1,5 l PET 1,0 l Vin 0,7 l	94 x 337 81 x 299 78 x 311	15 18 24	1x GN 1/1-150 2x GN 1/2-150 2x GN 2/4-150
HE 147	L 306 mm P 510 mm	Bouteilles unique-ment couchées			1x GN 1/1-100 2x GN 1/2-100 2x GN 2/4-100
HE 122	L 306 mm P 510 mm	Bouteilles unique-ment couchées			1x GN 1/1-100 2x GN 1/2-100 2x GN 2/4-100

Lors d'une commande, veuillez indiquer le nº d'article du module ainsi que les éléments de gauche à droite par ex. : 9205 – 9109 – 9043.

Accessoires spéciaux

	Art.-No.
Supplément détendeur pour R452A au lieu de R134a/R513A	**9117**
Séparateur GN pour aménagement/tiroirs pour bouteilles, en PVC, clipsables	**9118**
Séparateur GN pour aménagement/tiroirs pour bouteilles, en métal, à visser	**9129**
Rail de support GN pour tiroir-GN	**9057**
Grille GN supplémentaire avec 2 supports	**9190**
Grille GN intermédiaire avec rebord arrière	**9191**
Paire de rail de support supplémentaire pour module GN à porte	**9051**
Socle, 40 mm de haut, par mètre linéaire (longueur du corpus)	**9133**
4 pieds ronds, règlable en haut env. 100 à 140 mm (pour 1–2 modules)	**9128**
5 pieds ronds, règlable en haut env. 100 à 140 mm (pour 3–4 modules)	**9131**
Clip de socle pour pieds ronds, la pièce	**9152**
Électrovanne montée derrière le panneau de finition	**9122**
Perçage 40 mm dans paroi du module frigorifique	**9137**
Branchement frigorifique centré à l'arrière	**9139**
Serrure pour porte ou tiroir	**9157**

Description

Modules réfrigérés pour denrées alimentaires en gastronomie.
Température : < 7°C pour 25°C/60% humidité relative (classe climatique 3 selon DIN EN ISO 23953).

	Art.-No.
Commande TMP 610 pour réfrigération normale	**12205**
Deuxième évaporateur (haut. de construction de 465) pour la réfrigération externe	**8137**
Deuxième évaporateur (haut. de construction de 465) pour les réfrigérations prêtes au branchement Le groupe frigorifique est équipé de collecteur d'agent réfrigérant, l'évaporateur avec des soupapes de détentes.	**8136**
Eclairage LED 12V/5W (hauteur module 465) Pour l'éclairage LED il faut prévoir un transformateur 230V/12V avec onduleur.	**9445**
Transformateur avec onduleur 12V/20W	**2452**

Panneau de finition

Largeur 150 mm, Hauteur 465 mm

	Art.-No.
Panneau avec découpe pour 1 commande TMP 6xx, montée à gauche	**21100**
Panneau avec découpe pour 1 commande TMP 6xx, montée à droite	**21101**
Panneau avec découpe pour 2 commandes TMP 6xx, montée à gauche	**21102**
Panneau avec découpe pour 2 commandes TMP 6xx, montée à droite	**21203**