KUB 465 GN – Gastro-Norm-Raster, 465 mm hoch

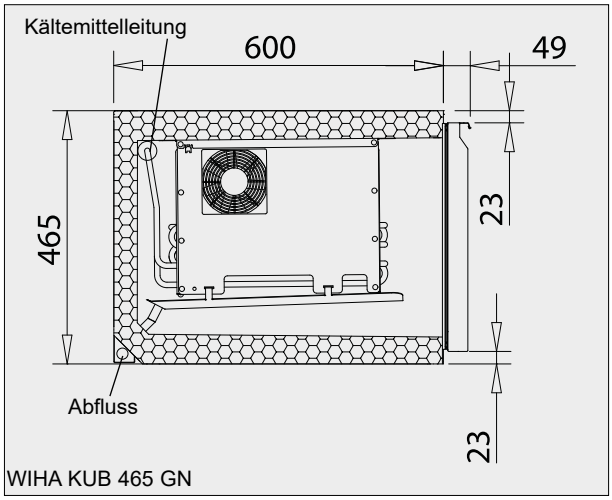

Ausführung siehe Seite 277.

Auch mit schwarzer Front lieferbar.

Für externes Kälteaggregat ohne Steuerung	Für externes Kälteaggregat mit Steuerung	Inkl. Kälteaggregat mit Steuerung
Empf. Kälteleistung: 230W/-10°VT	Empf. Kälteleistung: 230W/-10°VT	Kälteleistung: 230W/-10°VT Elektr. Anschluss: 230V/50Hz/240W
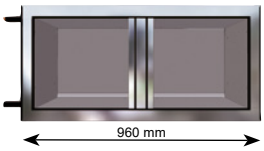 960 mm **Art.-Nr.** **9028**	 1110 mm **Art.-Nr.** **20900**	 1310 mm **Art.-Nr.** **9078**
 960 mm **Art.-Nr.** **9029**	 1110 mm **Art.-Nr.** **20901**	 1310 mm **Art.-Nr.** **9079**

Höhe: 465 mm, Tiefe: 600 mm + 49 mm

Für externes Kälteaggregat ohne Steuerung	Für externes Kälteaggregat mit Steuerung	Inkl. Kälteaggregat mit Steuerung
Empf. Kälteleistung: 290W/-10°VT	Empf. Kälteleistung: 290W/-10°VT	Kälteleistung: 290W/-10°VT Elektr. Anschluss: 230V/50Hz/270W
 1440 mm **Art.-Nr.** **9032**	 1590 mm **Art.-Nr.** **20902**	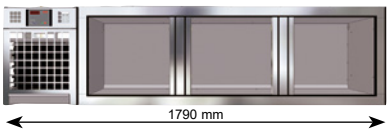 1790 mm **Art.-Nr.** **9083**
 1440 mm **Art.-Nr.** **9033**	 1590 mm **Art.-Nr.** **20903**	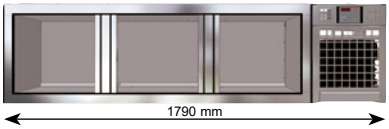 1790 mm **Art.-Nr.** **9084**

Höhe: 465 mm, Tiefe: 600 mm + 49 mm

Einbauten KUB 465 GN

Drehtür DIN links mit einem Tragrost Nutzhöhe 355 mm **Art.-Nr.** **9205**	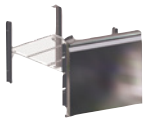
Drehtür DIN rechts mit einem Tragrost Nutzhöhe 355 mm **Art.-Nr.** **9206**	
Drehtür DIN links mit 3 Paar Auflageschienen für GN-Schalen **Art.-Nr.** **9109**	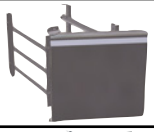
Drehtür DIN rechts mit 3 Paar Auflageschienen für GN-Schalen **Art.-Nr.** **9110**	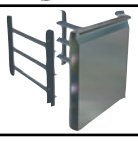

Drehtür DIN links, Glas mit einem Tragrost Nutzhöhe 355 mm **Art.-Nr.** **9420**	
Drehtür DIN rechts, Glas mit einem Tragrost Nutzhöhe 355 mm **Art.-Nr.** **9421**	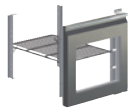
Drehtür DIN links, Glas mit 3 Paar Auflageschienen für GN-Schalen **Art.-Nr.** **9422**	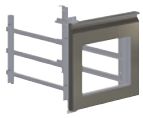
Drehtür DIN rechts, Glas mit 3 Paar Auflageschienen für GN-Schalen **Art.-Nr.** **9423**	

Teleskop-Vollauszug (Edelstahlauszug, Tragkraft 50 kg) Nutzhöhe 327 mm **Art.-Nr.** **9043**	 für 1 Liter PET-Flaschen
Teleskop-Vollauszug (Edelstahlauszug, Tragkraft 50 kg) Nutzhöhe 122 mm oben, 147 mm unten **Art.-Nr.** **9042**	
Teleskop-Vollauszug (Edelstahlauszug, Tragkraft 50 kg) Nutzhöhe 115 mm oben, 170 mm unten **Art.-Nr.** **9149**	

Für 1 x GN 1/1-100 und 1 x GN 1/1-150 Besonders gut für GN-Behälter geeignet.

Nutzmaße der Schubladen für KUB - GN

Nutzhöhe [mm]	Nutzfläche	Flaschenart	Flaschenmaß D [mm] x H [mm]	**Flaschen-anzahl**	**GN-Behälter**
NH 337	B 306 mm T 510 mm	PET 1,5 l PET 1,0 l Wein 0,7 l	94 x 337 81 x 299 78 x 311	15 18 24	1x GN 1/1-150 2x GN 1/2-150 2x GN 2/4-150
NH 147	B 306 mm T 510 mm	Flaschen nur liegend			1x GN 1/1-100 2x GN 1/2-100 2x GN 2/4-100
NH 122	B 306 mm T 510 mm	Flaschen nur liegend			1x GN 1/1-100 2x GN 1/2-100 2x GN 2/4-100

Bei der Bestellung bitte die Art.-Nr. des Korpus und die der Fronten/Einsätze von links nach rechts angeben z.B. 9205 - 9109 - 9043.

Sonderzubehör

	Art.-Nr.
Aufpreis Expansionsventil für R452A anstatt R134a/R513A	**9117**
GN-Trennstab zur Auszugsunterteilung bei Flaschen, einrastbare Kunststoffausführung	**9118**
GN-Trennstab zur Auszugsunterteilung bei Flaschen, stufenlos festschraubbare Metallausführung	**9129**
GN-Auflageschiene für GN-Auszug	**9057**
Zusätzliches GN-Tragrost mit zwei Bodenträgern	**9190**
GN-Zwischenrost hinter Mittelsteg	**9191**
Zusätzliches Paar Auflageschienen für GN-Drehtürfach	**9051**
Sockelschiene, 40 mm hoch, pro lfm Korpuslänge	**9133**
4 runde Füße, Stellhöhe ca. 100 bis 140 mm (für 1–2 Fächer)	**9128**
5 runde Füße, Stellhöhe ca. 100 bis 140 mm (Für 3–4 Fächer)	**9131**
Sockelhalteklammer für runde Füße, Stk.	**9152**
Magnetventil hinter Anbaublende montiert	**9122**
Bohrung 40 mm in Kühlkorpuswandung	**9137**
Kühlleitungen auf Rückseite mittig aus Korpus	**9139**
Schloss für Tür oder Schublade	**9157**

Beschreibung

Kühlunterbau zum Kühlen von Lebensmitteln im Gastronomiebereich.
Temperatur: < 7°C bei 25°C/60% rel. LF (Klimaklasse 3 nach DIN EN ISO 23953).

	Art.-Nr.
Steuerung TMP 610 für Normalkühlung	**12205**
Zweiter Verdampfer (Bauhöhe 465) bei externen Kühlungen	**8137**
Zweiter Verdampfer (Bauhöhe 465) bei steckerfertigen Kühlungen	**8136**
LED-Beleuchtung 12V/5W (Fachhöhe 465) (inkl. Transformator 230V/12V)	**9445**

Anbaublenden

Breite 150 mm, Höhe 465 mm

	Art.-Nr.
Blende mit Ausschnitt für 1 x Steuerung TMP 6xx, links angebaut	**21100**
Blende mit Ausschnitt für 1 x Steuerung TMP 6xx, rechts angebaut	**21101**
Blende mit Ausschnitte für 2 x Steuerung TMP 6xx, links angebaut	**21102**
Blende mit Ausschnitte für 2 x Steuerung TMP 6xx, rechts angebaut	**21203**

Technische und preisliche Änderungen sowie Irrtümer vorbehalten. Alle Preise zuzügl. gesetzl. MwSt. (Stand 05/2023)